



Carta de menús Virginia's SuperCafe

<https://carta.menu>

Andador Soledad # 2 | Next to the Soledad Catholic Church, Puerto Escondido 71984, Mexico, San Pedro Mixtepec Distr

+529541103464 - <http://www.virginiassupercafe.com>

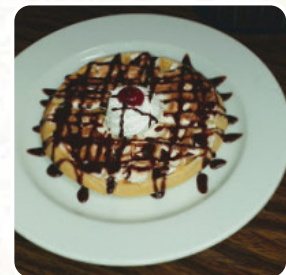

Un extenso [menú](#) de Virginia's SuperCafe de San Pedro Mixtepec Distr que abarca todos los 20 platos y bebidas lo encontrarás aquí en la carta. Virginia's Supercafe siempre ha sido un lugar popular para el desayuno en Puerto Escondido. Aunque algunas reseñas recientes mencionan problemas con el servicio y la calidad de los alimentos, la mayoría elogia la atmósfera hermosa del restaurante, el amigable personal y la deliciosa comida. El menú de desayuno ofrece una variedad de opciones sabrosas, con especiales elogios para los huevos, los waffles y el café. A pesar de algunos contratiempos, sigue siendo una opción recomendada para una comida matutina agradable en un entorno encantador y tropical. Recuerda seguir las señales para encontrar este tesoro escondido en medio de exuberantes jardines tropicales.

Carta de menús Virginia's SuperCafe



Bebidas Sin Alcohol

AGUA

Bebidas

BEBIDAS

Tortillas

TORTILLA ESPAÑOLA

Batidos

BATIDO

Bebidas Calientes

CAFÉ

Platos De Huevo

TORTILLA

Sauces

SALSA

Categoría De Restaurante

TROPICAL

Postre

GOFRE

CREPES

Refrescos

AGUA

JUGO

Café

MOCA

CAFÉ HELADO

Ingredientes Utilizados

CARAMELO

TOCINO

JENGIBRE

MANGO

FRUTA

BANANA

Virginia's SuperCafe

Andador Soledad # 2 | Next to the Soledad Catholic Church, Puerto Escondido 71984, Mexico, San Pedro Mixtepec Distr

Horario de apertura:

Domingo 7:00 am - 10:00 pm
Lunes 7:00 am - 10:00 pm
Martes 7:00 am - 10:00 pm
Miércoles 7:00 am - 10:00 pm
Jueves 7:00 am - 10:00 pm
Viernes 7:00 am - 10:00 pm
Sábado 7:00 am - 10:00 pm

Hecho con [Carta](#)

